

Инструкция по загрузке базы товаров из MercBase в ККТ М105Ф

1. Запускаем программу MercBase и входим в настройки.

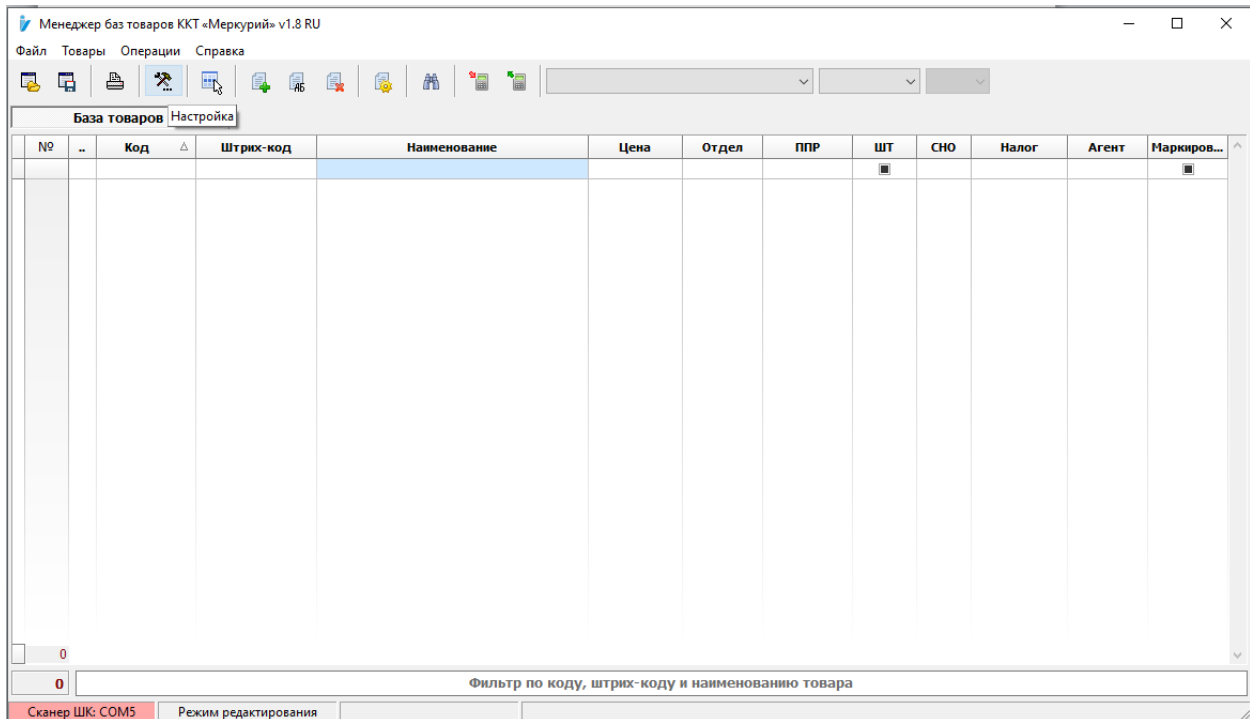

2. Добавляем новую ККТ.

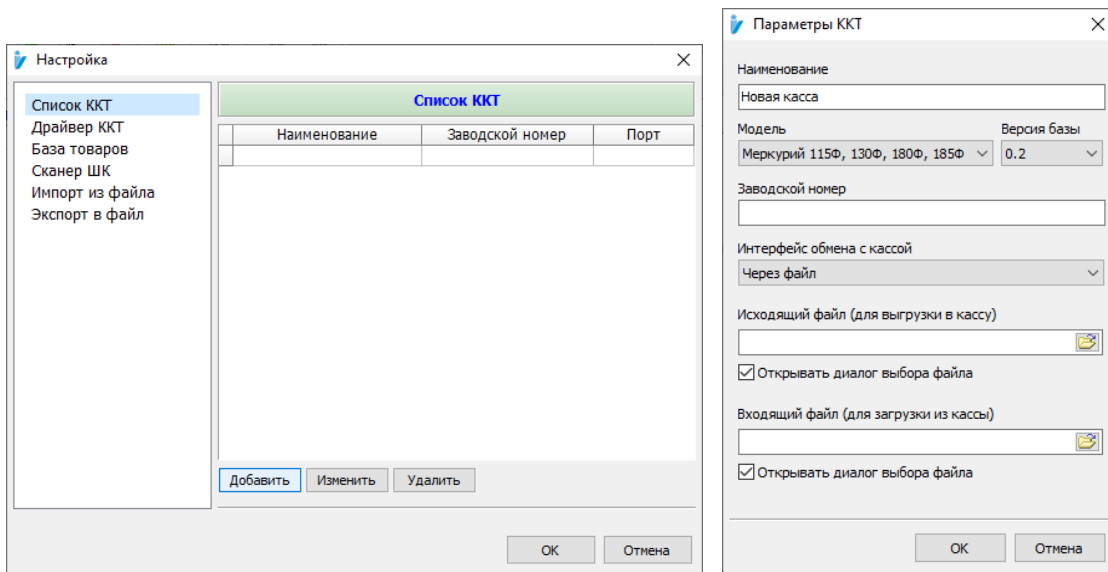

3. Формируем базу товаров.

Менеджер баз товаров ККТ «Меркурий» v1.8 RU

Файл Товары Операции Справка

Новая касса | Файл | 0.2

№	Код	Штрих-код	Наименование	Цена	Отдел	ППР	ШТ	СНО	Налог	Агент	Маркиро...
1	1		Новый товар 1	10,00	1 Товар	<input checked="" type="checkbox"/>	<input checked="" type="checkbox"/>	По умолчанию	Без НДС	0	<input checked="" type="checkbox"/>
2	2		Новый товар 2	20,00	1 Товар	<input checked="" type="checkbox"/>	<input checked="" type="checkbox"/>	По умолчанию	Без НДС	0	<input checked="" type="checkbox"/>
3	3		Новый товар 3	30,00	1 Товар	<input checked="" type="checkbox"/>	<input checked="" type="checkbox"/>	По умолчанию	Без НДС	0	<input checked="" type="checkbox"/>
4	4		Новый товар 4	40,00	1 Товар	<input checked="" type="checkbox"/>	<input checked="" type="checkbox"/>	По умолчанию	Без НДС	0	<input type="checkbox"/>
5	5		Новый товар 5	50,00	1 Товар	<input checked="" type="checkbox"/>	<input checked="" type="checkbox"/>	По умолчанию	Без НДС	0	<input type="checkbox"/>
6	6		Новый товар 6	60,00	1 Товар	<input checked="" type="checkbox"/>	<input checked="" type="checkbox"/>	По умолчанию	Без НДС	0	<input type="checkbox"/>
7	7		Новый товар 7	70,00	1 Товар	<input checked="" type="checkbox"/>	<input checked="" type="checkbox"/>	По умолчанию	Без НДС	0	<input type="checkbox"/>
8	8		Новый товар 8	80,00	1 Товар	<input checked="" type="checkbox"/>	<input checked="" type="checkbox"/>	По умолчанию	Без НДС	0	<input type="checkbox"/>
9	9		Новый товар 9	90,00	1 Товар	<input checked="" type="checkbox"/>	<input checked="" type="checkbox"/>	По умолчанию	Без НДС	0	<input type="checkbox"/>

9

9

Фильтр по коду, штрих-коду и наименованию товара

Сканер ШК: COM5 | Режим редактирования

4. Выгружаем базу в файл в формате *.json и записываем её на USB накопитель.

Менеджер баз товаров ККТ «Меркурий» v1.8 RU

Файл Товары Операции Справка

Импорт базы товаров Ctrl+O
Экспорт базы товаров Ctrl+S
Печать Ctrl+P
Настройка
Выход

№	Код	Штрих-код	Наименование	Цена	Отдел	ППР	ШТ	СНО	Налог	Агент	Маркиро...
1	1		Новый товар 1	10,00	1 Товар	<input checked="" type="checkbox"/>	<input checked="" type="checkbox"/>	По умолчанию	Без НДС	0	<input checked="" type="checkbox"/>
2	2		Новый товар 2	20,00	1 Товар	<input checked="" type="checkbox"/>	<input checked="" type="checkbox"/>	По умолчанию	Без НДС	0	<input checked="" type="checkbox"/>
3	3		Новый товар 3	30,00	1 Товар	<input checked="" type="checkbox"/>	<input checked="" type="checkbox"/>	По умолчанию	Без НДС	0	<input checked="" type="checkbox"/>
4	4		Новый товар 4	40,00	1 Товар	<input checked="" type="checkbox"/>	<input checked="" type="checkbox"/>	По умолчанию	Без НДС	0	<input type="checkbox"/>
5	5		Новый товар 5	50,00	1 Товар	<input checked="" type="checkbox"/>	<input checked="" type="checkbox"/>	По умолчанию	Без НДС	0	<input type="checkbox"/>
6	6		Новый товар 6	60,00	1 Товар	<input checked="" type="checkbox"/>	<input checked="" type="checkbox"/>	По умолчанию	Без НДС	0	<input type="checkbox"/>
7	7		Новый товар 7	70,00	1 Товар	<input checked="" type="checkbox"/>	<input checked="" type="checkbox"/>	По умолчанию	Без НДС	0	<input type="checkbox"/>
8	8		Новый товар 8	80,00	1 Товар	<input checked="" type="checkbox"/>	<input checked="" type="checkbox"/>	По умолчанию	Без НДС	0	<input type="checkbox"/>
9	9		Новый товар 9	90,00	1 Товар	<input checked="" type="checkbox"/>	<input checked="" type="checkbox"/>	По умолчанию	Без НДС	0	<input type="checkbox"/>

9

9

Фильтр по коду, штрих-коду и наименованию товара

Сканер ШК: COM5 | Режим редактирования

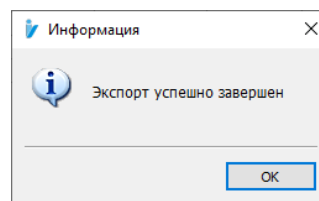
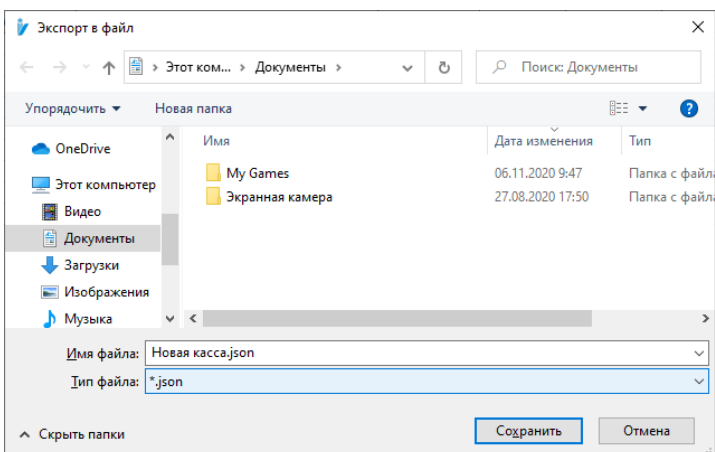

5. Подключаем USB накопитель к кассе используя OTG кабель. На ККТ М105Ф запускаем приложение «Меркурий 105», входим в меню и выбираем пункт «База товаров».

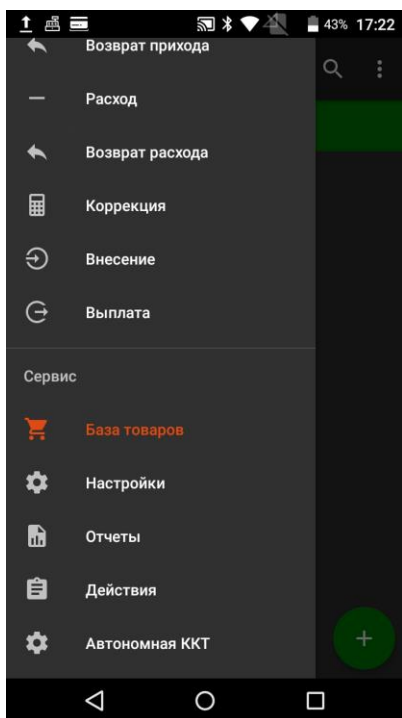

6. В правом верхнем углу нажимаем на значок с тремя точками по вертикали и выбираем пункт «Импортировать».

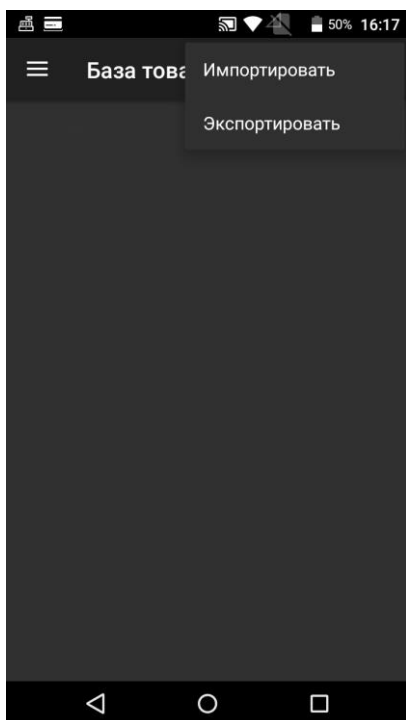

7. Нажимаем кнопку открыть проводник.

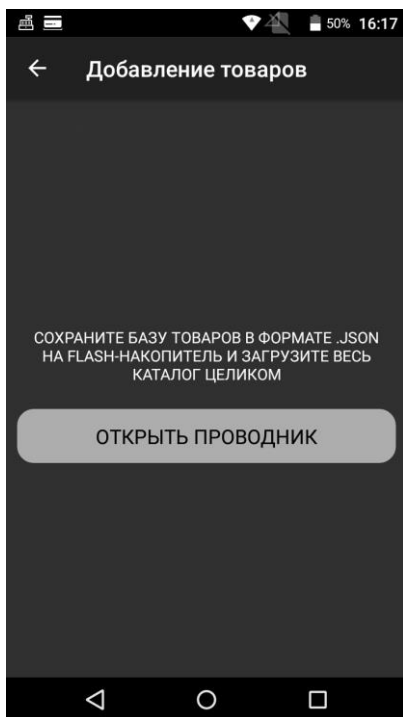

8. Выбираем файл с базой (в нашем случае - Новая касса.json)

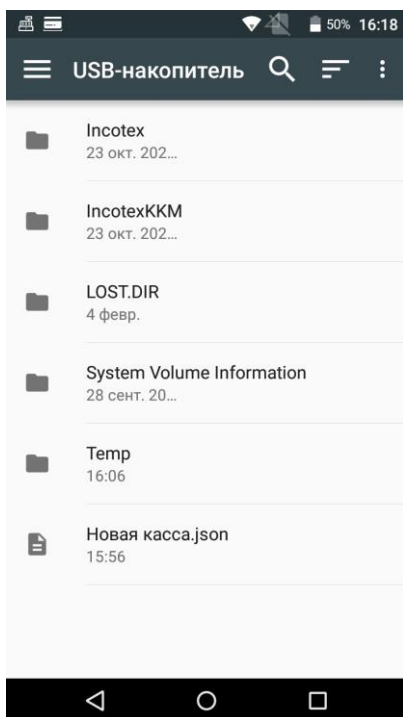

9. Нажимаем кнопку «Добавить»

